

DEMANDE DE PERMIS D'URBANISME

SITUATION EXISTANTE

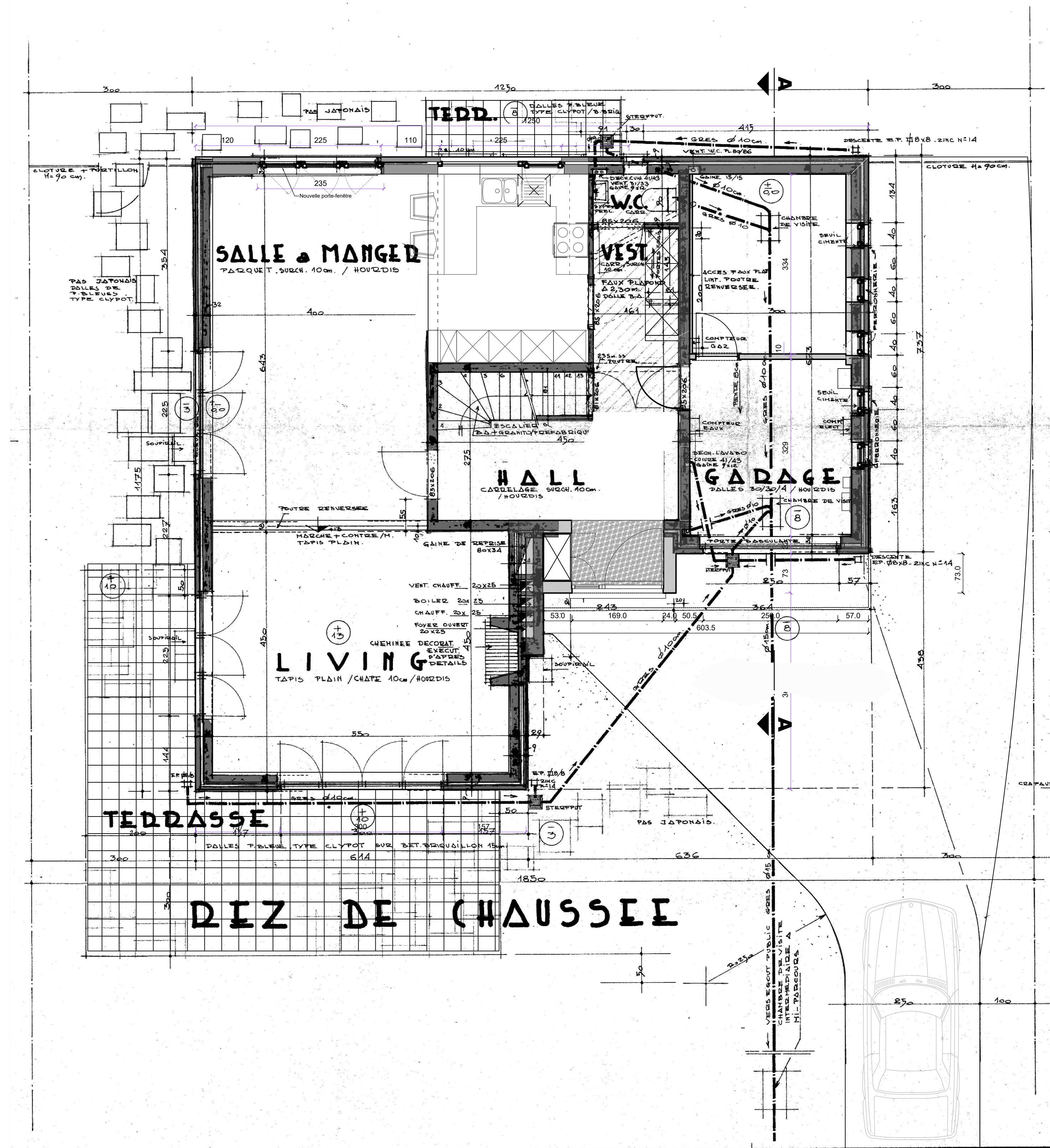

PLAN REZ DE CHAUSSEE

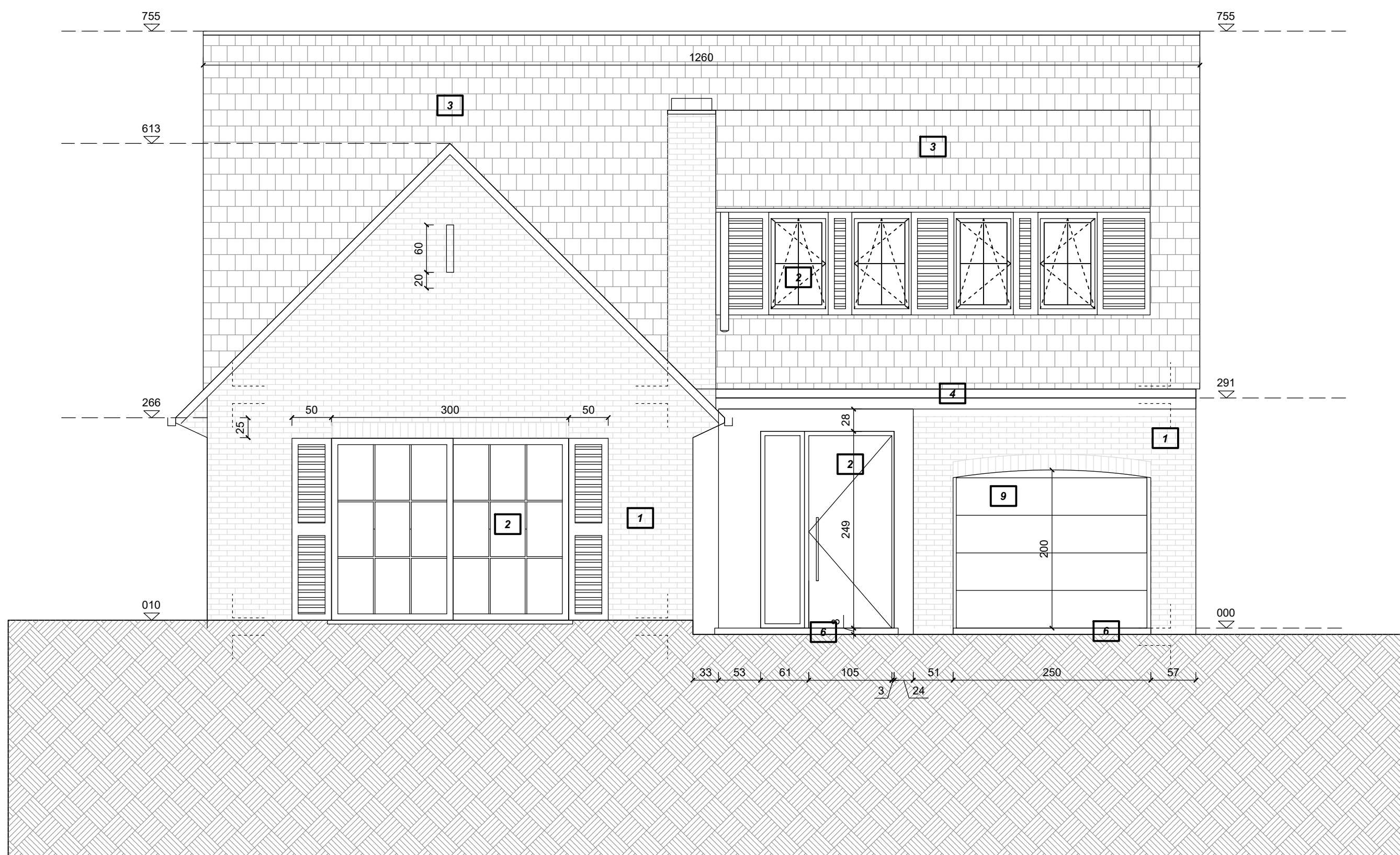
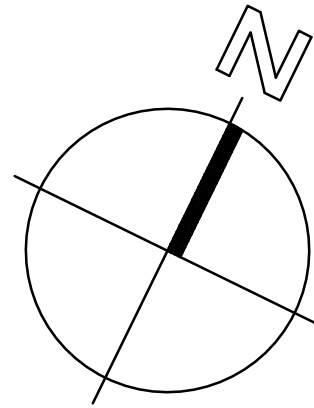
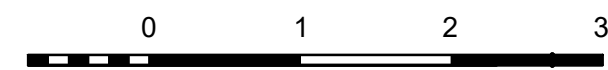

FACADE SUD

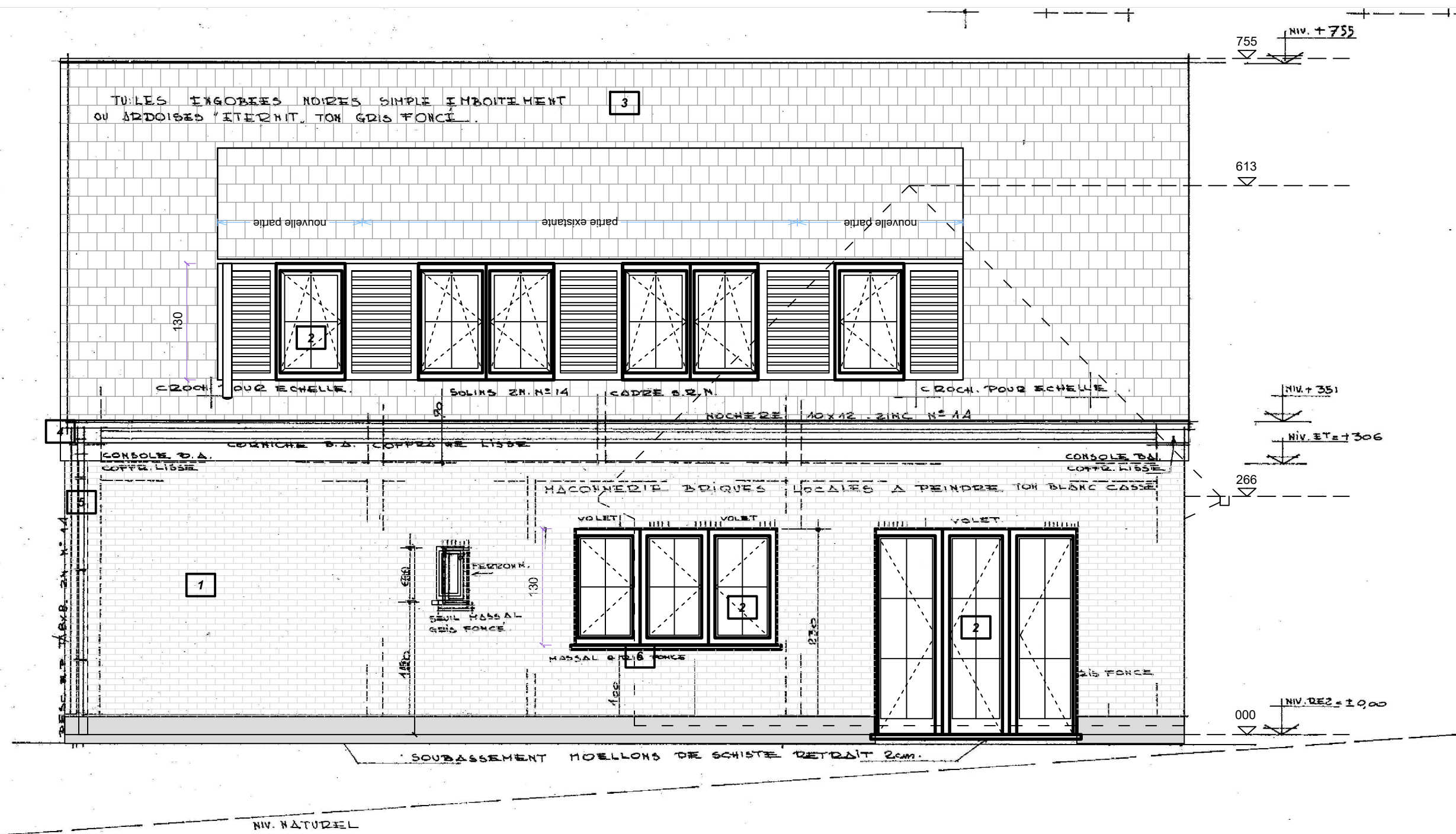

FACADE NORD

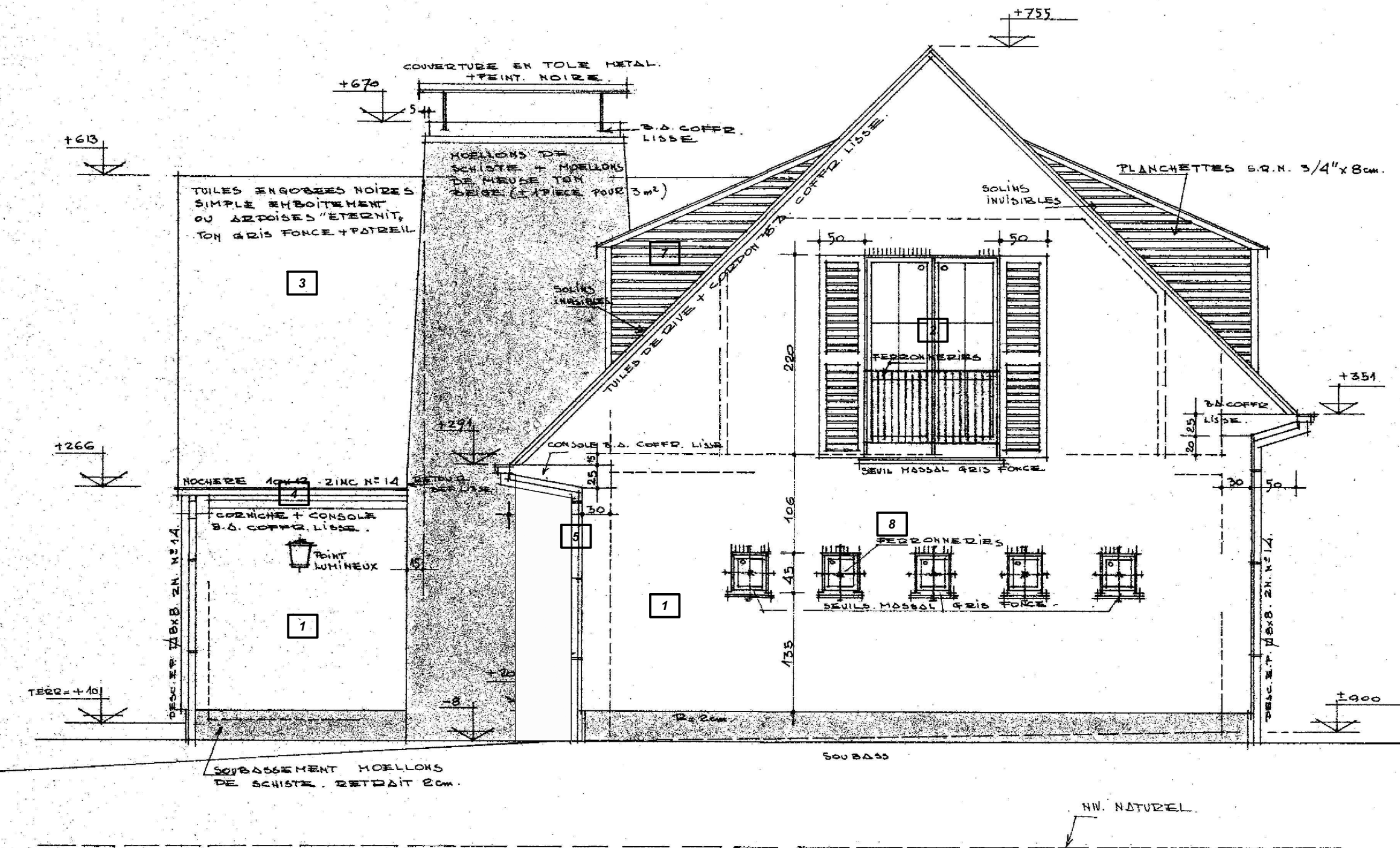

FACADE EST

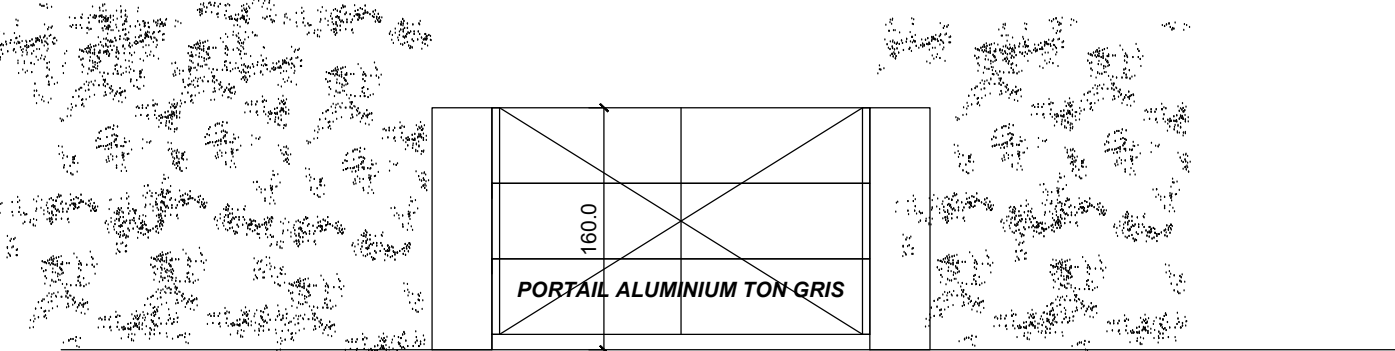
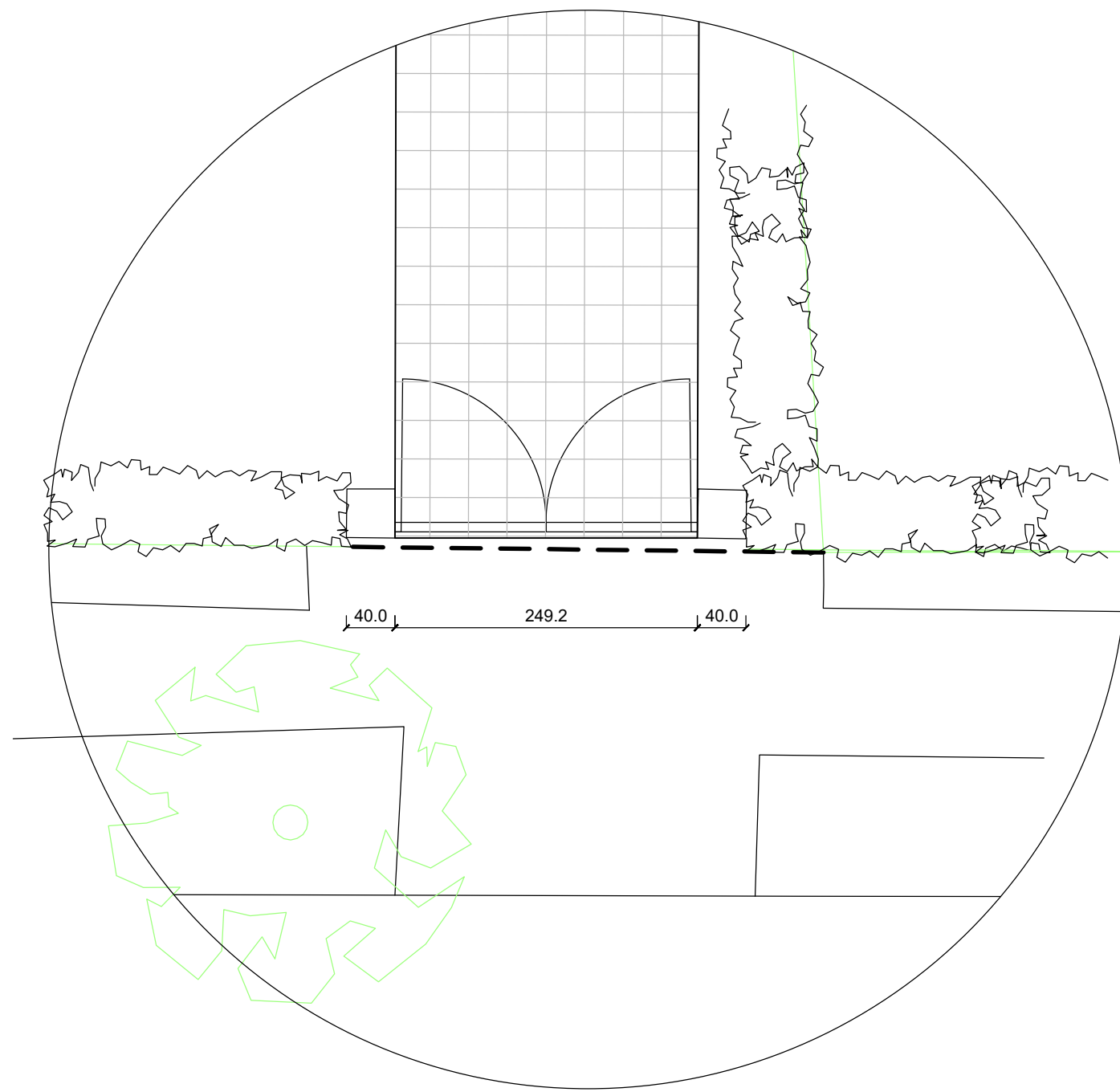

Légende matériaux façade

- 1 BRIQUE PEINTE TON BLANC
- 2 MENUISERIE EXTERIEURE ALUMINIUM TON BLANC
- 3 TOITURE EN TILES TON GRIS ANTHRACITE
- 4 GOUTTIERE EN ZINC
- 5 DEP EN ZINC
- 6 SEUL EN PIERRE BLEUE
- 7 MENUISERIE EXTERIEURE EN PLANCHETTES TON BLANC
- 8 FERRONNERIES TON NOIR
- 9 PORTE DE GARAGE EN PVC TON BLANC

Légende

- MURS EXISTANTS
- NOUVEAUX MURS
- NOUVELLE ISOLATION

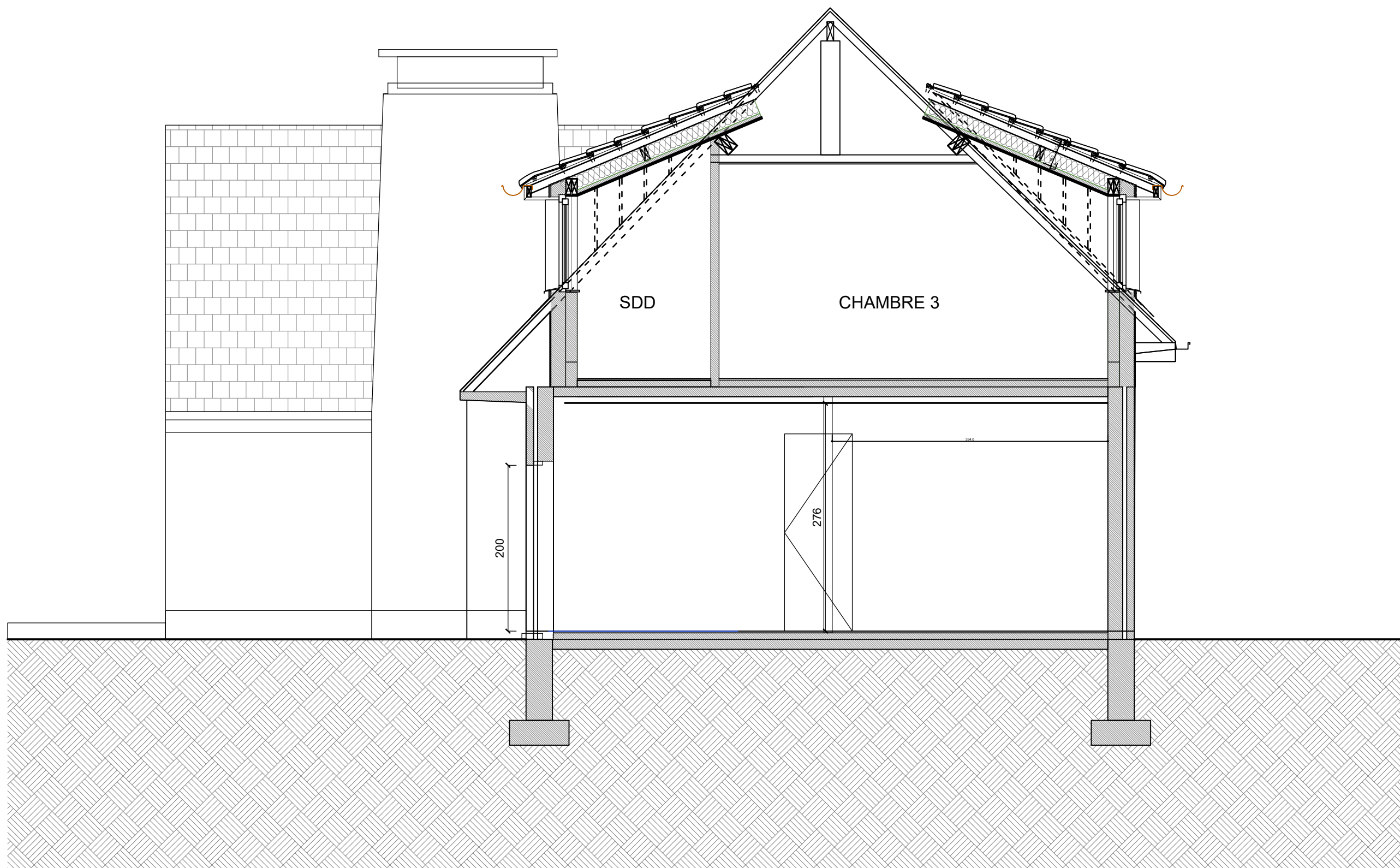

COUPE AA

CHANTIER REGION DE BRUXELLES CAPITALE
COMMUNE DE UCCLE
TRANSFORMATION D'UN GARAGE EN CHAMBRE et
REGULARISATION DE L'ENTREE et DU PORTAIL
Situation: Avenue de l'Aiglon, 35 Cadastre: Uccle, 4e division section H,
1180 UCCLE numéro 56/2/54 et 56/2/54

INDICE	DATE	MODIFICATION

TITRE	DEMANDE DE PERMIS D'URBANISME	PLAN N°	PU
SITUATION EXISTANTE			02/03
PLAN NIV. REZ / ELEVATIONS / COUPE AA			
PHASE	FORMAT	ECHELLE	DATE
PU	A0	1/50	15/10/2024
			AIG 35